Veranstaltungen

2023/24

musikschule
Oberes Mostviertel
mit Öffentlichkeitsrecht

Inhalt

Konzerte & Veranstaltungen 3
Seminare & Workshops 5
Wettbewerbe 6
Prüfungen 7
Klassenabende 7
Eltern-Mitmachstunden 16
Gastauftritte 18

Impressum

Medieninhaber/Herausgeber: Gemeindeverband der Musikschule Oberes Mostviertel,
Sparkassestraße 3, 3350 Haag | Tel. 07434 44 840 | E-Mail: office@msom.at
Website: www.msom.at | DVR-Nr.: 4012960 | SKZ: 305510 | GZ 2023-0.273.119
Redaktion: Dir. Markus Schmidbauer, BA MA, Mag. Nicole Huber
Grafik: Mag. Nicole Huber
Druck: druck.at Druck- & Handelsgesellschaft mbH, 2544 Leobersdorf

Stand: 25.10.2023

Druck- und Satzfehler sowie Änderungen vorbehalten!

Konzerte & Veranstaltungen

Elternwoche
Mo., 20., bis Fr., 24.11.2024
alle Standorte | alle Klassen

Adventkonzert St. Valentin
Mi., 13.12.2023 | 18 Uhr | Pfarrkirche Langenhart

Adventkonzert Haag
Sa., 16.12.2023 | 17 Uhr | Stadtpfarrkirche Haag

Adventkonzert St. Pantaleon-Erla
Mi., 20.12.2023 | 18 Uhr | Pfarrkirche Erla

„Einfach heldenhaft!“
Tanzabend
So., 03.03.2024 | 17 Uhr | Mostviertelhalle Haag

Musikschulkonzert Strengberg
Mi., 06.03.2024 | 18 Uhr | Gemeindesaal Strengberg

Musikschulkonzert St. Valentin
Di., 19.03.2024 | 18 Uhr | Valentinum St. Valentin

Musikschulkonzert Haag
Do., 11.04.2024 | 18 Uhr | Mostviertelhalle Haag

Konzert Jugendblasorchester Haag & Jugendkapelle St. Valentin
Sa., 13.04.2024
15 Uhr | Valentinum St. Valentin
19.30 Uhr | Mostviertelhalle Haag

Musikschulkonzert Ennsdorf und St. Pantaleon-Erla

Di., 23.04.2024 | 18 Uhr | Gewäxhaus Ennsdorf

Wickie und die starken Streicher

Kooperation Junge Philharmonie &
Philharmonie Oberes Mostviertel
Fr., 26.04.2024 | 17 Uhr | Valentinum St. Valentin

Schnuppertag in St. Valentin

Fr., 03.05.2024 | 15–18 Uhr | Musikschule St. Valentin

Schnuppertag in Haag

Sa., 04.05.2024 | 9–12 Uhr | Musikschule Haag

„Dance, dance, dance – Ein Traum wird wahr!"

Tanzabend
Di., 04.06.2024 | 18 Uhr | Valentinum St. Valentin

Kunstausstellung

Do., 06., bis So., 16.06.2024 | Valentinum St. Valentin
Vernissage: Do., 06.06.2024 | 18 Uhr

Theater

Fr., 07.06.2024 | Theaterkeller Haag

Band Session

Di., 25.06.2024 | 18 Uhr | Musikschule St. Valentin

Seminare & Workshops

Musizieren ohne Noten

Bradln und Improvisieren
Sa., 20.01.2024 | 8 Uhr | Musikschule St. Valentin

Kreativer Kindertanz

Sa., 27.01.2024 | 9 Uhr | Musikschule St. Valentin

Body Percussion

Sa., 17.02.2024 | 10 Uhr | Musikschule St. Valentin

Sag's klar und deutlich!

Sa., 24.02.2024 | 10.30 Uhr | Musikschule St. Valentin

Musikalische Zeitreise

Sa., 02.03.2024 | 10 Uhr | Musikschule St. Valentin

Zu Besuch im Seniorenzentrum Liese Prokop

Musizieren für und mit Bewohnerinnen und Bewohnern
Fr., 12.04.2024 | 16 Uhr | Seniorenzentrum Haag
Sa., 13.04.2024 | 10 Uhr | Seniorenzentrum Haag

Marschieren mit und ohne Instrument

Sa., 11.05.2024 | 9.30 Uhr | Musikschule St. Valentin

Flamenco

Sa., 22.06.2024 | Musikschule St. Valentin
bis 8 Jahre: 10.30 bis 11.30 Uhr
9 bis 11 Jahre: 11.40 bis 12.40 Uhr
ab 12 Jahren: 13 bis 14.55 Uhr

Bei allen Seminaren und Workshops ist eine Anmeldung erforderlich!

Wettbewerbe

NÖBV-Konzertmusikbewertung

So., 03.12.2023 | Haag

prima la musica: Landeswettbewerb

Di., 20., bis Do., 29.02.2024 | St. Pölten

NÖ Volksmusikwettbewerb

Do., 16., bis Sa., 18.05.2024 | Krems

prima la musica: Bundeswettbewerb

Sa., 18.05., bis Sa., 01.06.2024 | Brixen

Prüfungen

Musikkundeprüfungen
Mo., 03., bis Fr., 07.06.2024

Hauptfachprüfungen
Sa., 08., bis Fr., 21.06.2024

Ersatztermin Musikkundeprüfungen
Mo., 24.06.2024

Ersatztermin Hauptfachprüfungen
Fr., 27.09.2024

Klassenabende

NOVEMBER

Orgel, Klavier
Klasse: Barbara Popp
Di., 14.11.2023 | 17 Uhr | Stadtpfarrkirche Haag,
17.20 Uhr | Musikschule Haag

Querflöte
Klasse: Kathrin Schmidbauer
Fr., 17.11.2023 | 17 Uhr | Musikschule Haag

Blockflöte

Klasse: Lucie Lerlová
Mo., 20.11.2023 | 18 Uhr | Musikschule Haag

Gesang Klassik, Klavier, Musikschulchor St. Valentin

Klassen: Sabine Rechberger, Christine Roth
Fr., 24.11.2023 | 18.30 Uhr | Musikschule St. Valentin

Harfe, Violine

Klasse: Nadja Floder
Mi., 29.11.2023 | 18 Uhr | Musikschule Haag

DEZEMBER

Klarinette

Klasse: Sieghard Schraml
Mo., 04.12.2023 | 18 Uhr | Musikschule St. Valentin

Klavier

Klasse: Romana Salajan-Morar
Do., 07.12.2023 | 18 Uhr | Musikschule Haag

Klassenabend Streicherklasse Haag, Klavier, Musikschulchor Haag

Klassen: Sabine Albrecht, Christine Roth
Mo., 11.12.2023 | 18.30 Uhr | Musikschule Haag

Gitarre

Klasse: Sebastian Auer
Fr., 15.12.2023 | 17 Uhr | Musikschule Haag

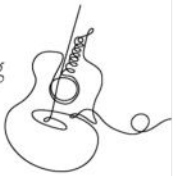

Gitarre

Klasse: Sebastian Auer
Fr., 15.12.2023 | 18 Uhr | Musikschule Haag

Klassenabend Klavier

Klasse: Maria Vareli
Di., 19.12.2023 | 18.30 Uhr | Musikschule St. Valentin

Klavier, Steirische Harmonika

Klasse: Elfriede Stadlbauer-Wall
Fr., 22.12.2023 | 14.30 Uhr | Musikschule St. Valentin

JÄNNER

Posaune, Tenorhorn/Euphonium

Klasse: Thomas Kaser
Mo., 15.01.2024 | 18.30 Uhr | Musikschule Haag

Gitarre

Klasse: Jakob Buchegger
Fr., 19.01.2024 | 18 Uhr | Musikschule St. Valentin

E-Gitarre, Westerngitarre

Klasse: Lukas Schmidlehner
Mo., 22.01.2024 | 18 Uhr | Musikschule St. Valentin

Fagott

Klasse: Georg Langer

Mi., 24.01.2024 | 18 Uhr | Musikschule St. Valentin

Klavier

Klasse: Helena Sommer

Mi., 24.01.2024 | 18.30 Uhr | Musikschule Haag

prima-la-musica-Vorbereitungskonzert

offenes Konzert

Mi., 31.01.2024 | 18 Uhr | Musikschule St. Valentin

FEBRUAR

prima-la-musica-Vorbereitungskonzert

offenes Konzert

Fr., 16.02.2024 | 18 Uhr | Musikschule Haag

Trompete, Flügelhorn, Kornett

Klasse: Martin Weichselbaumer

Di., 20.02.2024 | 18 Uhr | Musikschule St. Valentin

Violine, Viola

Klasse: Karl Aichberger

Mi., 28.02.2024 | 18 Uhr | Musikschule St. Valentin

MÄRZ

Kinderballett, Ballett

Klasse: Nicola Howes-Kopeinig

So., 03.03.2024 | 17 Uhr | Mostviertelhalle Haag

Posaune, Tenorhorn/Euphonium

Klasse: Thomas Kaser

Di., 05.03.2024 | 18 Uhr | Musikschule St. Valentin

Gesang JazzPopRock

Klasse: Lisa Culk

Fr., 08.03.2024 | 18 Uhr | Musikschule St. Valentin

Klavier

Klasse: Irina Achleitner

Di., 12.03.2024 | 18 Uhr | Musikschule Haag

Tuba

Klasse: Josef Fröschl

Di., 12.03.2024 | 18.30 Uhr | Musikschule St. Valentin

Violine, Viola

Klasse: Sabine Albrecht

Mi., 13.03.2024 | 18 Uhr | Musikschule Haag

Harfe, Violine

Klasse: Nadja Floder

Mi., 13.03.2024 | 18 Uhr | Musikschule St. Valentin

Gitarre

Klasse: Sebastian Auer

Fr., 15.03.2024 | 17 Uhr | Musikschule Haag

Gitarre

Klasse: Sebastian Auer
Fr., 15.03.2024 | 18 Uhr | Musikschule Haag

Klavier, Querflöte

Klassen: Irina Achleitner, Magdalena Zehetner
Fr., 15.03.2024 | 18 Uhr | Musikschule St. Valentin

Querflöte, Klavier

Klasse: Yeun Park
Mo., 18.03.2024 | 18 Uhr | Musikschule St. Valentin

Querflöte

Klasse: Kathrin Schmidbauer
Mo., 18.03.2024 | 18.30 Uhr | Musikschule Haag

Gitarre

Klasse: Claudia Schafellner
Mi., 20.03.2024 | 18 Uhr | Musikschule St. Valentin

APRIL

Horn

Klasse: Elisabeth Aichberger
Di., 09.04.2024 | 18.30 Uhr | Musikschule St. Valentin

Klarinette

Klasse: Sieghard Schraml
Di., 16.04.2024 | 18.30 Uhr | Musikschule St. Valentin

Klavier, Klarinette

Klassen: Christine Roth, Sieghard Schraml
Do., 18.04.2024 | 18 Uhr | Musikschule Haag

Blockflöte

Klasse: Lucie Lerlová
Mo., 22.04.2024 | 18 Uhr | Musikschule Haag

Trompete, Flügelhorn, Kornett

Klasse: Patrick Wentner
Di., 23.04.2024 | 18 Uhr | Musikschule Haag

Schlagwerk, Drumset

Klasse: Máté Gulyás
Mi., 24.04.2024 | 18 Uhr | Musikschule Haag

Violoncello

Klasse: Clemens Lippauer
Mi., 24.04.2024 | 18 Uhr | Musikschule St. Valentin

Gitarre

Klasse: Sabine Bachinger
Mo., 29.04.2024 | 18 Uhr | Musikschule St. Valentin

Blockflöte

Klasse: Domenika Thanner
Di., 30.04.2024 | 18 Uhr | Musikschule St. Valentin

MAI

Akkordeon, Steirische Harmonika

Klasse: Ariane Buck
Do., 02.05.2024 | 18 Uhr | Musikschule St. Valentin

Orgel, Klavier

Klasse: Barbara Popp
Di., 07.05.2024 | 17 Uhr | Stadtpfarrkirche Haag,
17.20 Uhr | Musikschule Haag

Oboe

Klasse: Lilit Margaryan
Di., 07.05.2024 | 18 Uhr | Musikschule St. Valentin

Fagott

Klasse: Georg Langer

Mi., 08.05.2024 | 18 Uhr | Musikschule St. Valentin

Posaune, Tenorhorn/Euphonium

Klasse: Thomas Kaser

Mo., 13.05.2024 | 18 Uhr | Musikschule Haag

Klavier

Klasse: Maria Vareli

Di., 14.05.2024 | 18.30 Uhr | Musikschule St. Valentin

Harfe, Violine

Klasse: Nadja Floder

Mi., 15.05.2024 | 18 Uhr | Musikschule Haag

Klavier, Steirische Harmonika

Klasse: Elfriede Stadlbauer-Wall

Do., 16.05.2024 | 18 Uhr | Musikschule St. Valentin

Klavier

Klasse: Maria Vareli

Fr., 17.05.2024 | 18.30 Uhr | Musikschule St. Valentin

Klavier

Klasse: Helena Sommer
Mi., 22.05.2024 | 18.30 Uhr | Musikschule Haag

Hackbrett, Musikalische Früherziehung

Klasse: Bernadette Haas
Do., 23.05.2024 | 17 Uhr | Musikschule St. Valentin

Klavier

Klasse: Romana Salajan-Morar
Do., 23.05.2024 | 18 Uhr | Musikschule Haag

Kontrabass, E-Bass

Klasse: Andreas Reisinger
Fr., 24.05.2024 | 18 Uhr | Musikschule Haag

Gitarre

Klasse: Jakob Buchegger
Fr., 24.05.2024 | 18 Uhr | Musikschule St. Valentin

E-Gitarre, Westerngitarre

Klasse: Lukas Schmidlehner
Di., 28.05.2024 | 18 Uhr | Musikschule Haag

Saxofon
Klasse: Gernot Eder
Di., 28.05.2024 | 18 Uhr | Musikschule St. Valentin

JUNI

Schlagwerk, Drumset
Klasse: Sebastian Sigl
Do., 06.06.2024 | 17 Uhr | Musikschule St. Valentin

Schlagwerk, Drumset
Klasse: Sebastian Sigl
Do., 06.06.2024 | 18.30 Uhr | Musikschule St. Valentin

Eltern-Mitmachstunden

Elternwoche
Mo., 20., bis Fr., 24.11.2024
alle Standorte | alle Klassen

Musikalische Früherziehung St. Pantaleon-Erla 1.1
Klasse: Claudia Schafellner
Di., 30.01.2024 | 12 Uhr | Musikschule St. Pantaleon-Erla

Musikalische Früherziehung St. Pantaleon-Erla 2
Klasse: Claudia Schafellner
Di., 30.01.2024 | 13.05 Uhr | Musikschule St. Pantaleon-Erla

Musikalische Früherziehung St. Pantaleon-Erla 1.2
Klasse: Claudia Schafellner
Mi., 31.01.2024 | 13 Uhr | Musikschule St. Pantaleon-Erla

Musikalische Früherziehung St. Valentin 1.1

Klasse: Elisabeth Aichberger

Do., 22.02.2024 | 13 Uhr | Musikschule St. Valentin

Musikalische Früherziehung St. Valentin 1.2

Klasse: Elisabeth Aichberger

Do., 22.02.2024 | 14 Uhr | Musikschule St. Valentin

Musikalische Früherziehung St. Valentin 1.3

Klasse: Elisabeth Aichberger

Do., 22.02.2024 | 15 Uhr | Musikschule St. Valentin

Musikalische Früherziehung St. Valentin 2

Klasse: Elisabeth Aichberger

Do., 22.02.2024 | 16 Uhr | Musikschule St. Valentin

Musikalische Früherziehung Ennsdorf

Klasse: Maria Vareli

Mi., 13.03.2024 | 13 Uhr | Musikschule Ennsdorf

Musikalische Früherziehung Haag 1

Klasse: Lisa Culk

Mo., 18.03.2024 | 13.30 Uhr | Musikschule Haag

Musikalische Früherziehung Haag 2

Klasse: Lisa Culk

Mo., 18.03.2024 | 14.30 Uhr | Musikschule Haag

Musikalische Früherziehung Strengberg 1

Klasse: Bernadette Haas

Mo., 18.03.2024 | 11.25 Uhr | Musikschule Strengberg

Musikalische Früherziehung Strengberg 2

Klasse: Bernadette Haas

Do., 21.03.2024 | 11.40 Uhr | Musikschule Strengberg

Musikalische Früherziehung St. Pantaleon-Erla 1.1

Klasse: Claudia Schafellner

Di., 25.06.2024 | 12 Uhr | Musikschule St. Pantelon-Erla

Musikalische Früherziehung St. Pantaleon-Erla 2

Klasse: Claudia Schafellner

Di., 25.06.2024 | 13.05 Uhr | Musikschule St. Pantaleon-Erla

Musikalische Früherziehung St. Pantaleon-Erla 1.2

Klasse: Claudia Schafellner

Mi. 26.06.2024 | 13 Uhr | Musikschule St. Pantaleon-Erla

Gastauftritte

Martinsfest Kindergarten Strengberg

Teil des musikalischen Rahmenprogramms

Mi., 08.11.2023 | 17 Uhr | Kindergarten Strengberg

Adventfensteröffnung

Querflötenensemble

Fr., 01.12.2023 | 17 Uhr | Haag

Christkindlmarkt St. Valentin

Teil des musikalischen Rahmenprogramms

Sa., 02.12.2023 | St. Valentin

Adventfensteröffnung

Tiefes-Blech-Ensemble

Mo., 04.12.2023 | 17 Uhr | Haag

Adventfensteröffnung

Trompetenensemble
Di., 05.12.2023 | 17 Uhr | Haag

Benefiz-Adventkonzert

Streichensemble
So., 10.12.2023 | 17 Uhr | Pfarrkirche Langenhart

Adventfensteröffnung

Grüne Musikklasse – Kooperation Volksschule Haag
Fr., 15.12.2023 | 17 Uhr | Haag

Adventfensteröffnung

Vokalensemble
Sa., 16.12.2023 | 16.30 Uhr | Haag

Club55

Bläserklasse St. Valentin
Mo., 18.12.2023 | 15 Uhr | Gasthof Wallner St. Valentin

Valentinsempfang St. Valentin

Big Band
Teil des musikalischen Rahmenprogramms
Mi., 14.02.2024 | 19 Uhr | Valentinum St. Valentin

Eröffnung Gemeindesaal Strengberg

Teil des musikalischen Rahmenprogramms
So., 21.02.2024 | 10 Uhr | Strengberg

Musiktheater Haag

in Kooperation mit der HLW Haag
Mi., 20., u. Do., 21.03.2024 | Haag

Serenadenkonzert der Philharmonie Oberes Mostviertel

Wickie und die starken Streicher
So., 23.06.2024 | 16 Uhr | Freilichtmuseum Haag

SCHNUPPERTAGE

St. Valentin:
Fr., 3. Mai 2024
15 bis 18 Uhr

Haag:
Sa., 4. Mai 2024
9 bis 12 Uhr

Komm vorbei!

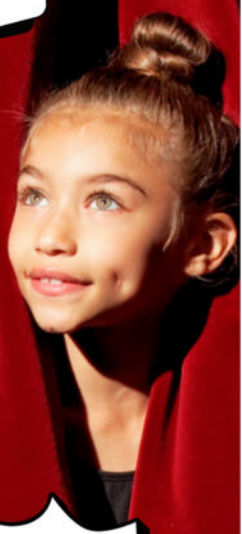

SCHNUPPERSTUNDEN

Musikgarten (ab 6 Monaten):
Haag: Fr., 10. Mai 2024, 15.30 Uhr
St. Valentin: Mo., 6. Mai 2024, 14.35 Uhr

Musikalische Früherziehung (ab 4 Jahren):
St. Pantaleon-Erla: Mi., 8. Mai 2024, 14.10 Uhr
St. Valentin: Mi., 8. Mai 2024, 14 Uhr
Haag: Fr., 10. Mai 2024, 13.30 Uhr
Ennsdorf: Mi., 15. Mai 2024, 16.30 Uhr
Strengberg: Do., 16. Mai 2024, 14 Uhr

Anmeldung für Schnupperstunden:
07434 44 840 oder office@msom.at

Kinderballett (ab 4 Jahren):	Fr., 3. Mai 2024, 15.30 Uhr, St. Valentin Sa., 4. Mai 2024, 9.30 Uhr, Haag
Ballett (ab 8 Jahren):	Fr., 3. Mai 2024, 16.50 Uhr, St. Valentin Sa., 4. Mai 2024, 10.50 Uhr, Haag
Schauspiel (ab 7 Jahren):	Fr., 3. Mai 2024, 16.10 Uhr, St. Valentin Sa., 4. Mai 2024, 10.10 Uhr, Haag
Schauspiel (ab 11 Jahren):	Fr., 3. Mai 2024, 17.30 Uhr, St. Valentin Sa., 4. Mai 2024, 11.30 Uhr, Haag
Film (ab 12 Jahren):	Sa., 11. Mai 2024, 13 Uhr, St. Valentin
Bildhauerei (ab 8 Jahren):	Mi., 15. Mai 2024, 16.30 Uhr, Haag
Malerei & Zeichnung (ab 6 Jahren):	Fr., 17. Mai 2024, 16.30 Uhr, St. Valentin

musikschule Oberes Mostviertel
KULTUR NIEDERÖSTERREICH